

물리치료 임상실습

- 현장실습교육과정에 대한 권고사항-

대한물리치료사협회

대한물리치료교수협의회

한국물리치료평가원준비위원회

의료기사 현장실습 법안 시행규칙의 절차

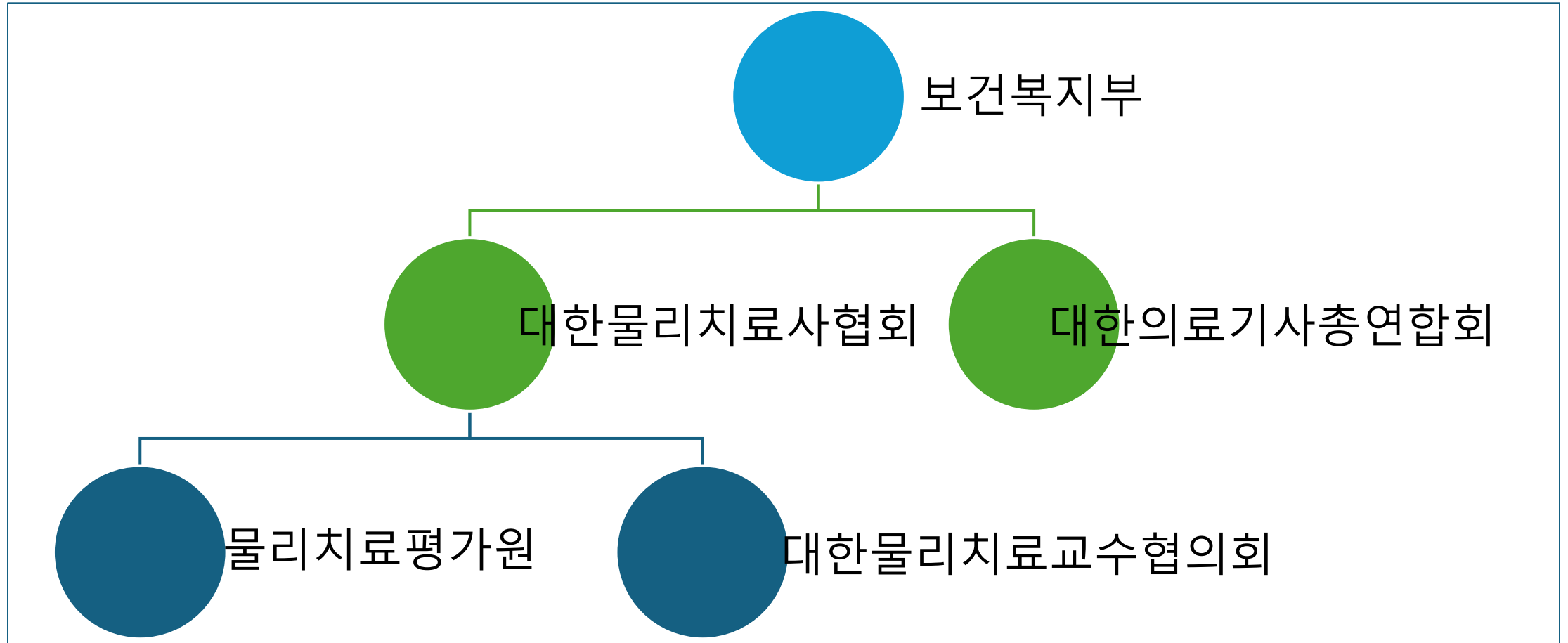

현장실습 법안의 진행

- 202.10.31 고등교육법일부 개정
 - 2024.11.1일 시행
-
1. 2023년 11월 임상실습 현황에 대한 학과장 설문
 2. 2023년 11월 설문 참여 저조로 전체 83개 대학 교육과정조사
 3. 2023년 11월 물리치료평가원 임상실습 기준확인
 4. 2023.12월 현장실습 공청회
 5. 2024.6월 물리치료 하계연수회
 6. 2024.10월 20일 학과장회의를 통한 권고안 발표

현장실습의 통일된 교육과정 운영

1. 교과목명의 통일

2. 학점의 통일

3. 실습일지 양식의 통일

4. 출석 및 실습점수양식의 통일

5. 학제 일원화 이후 실습 시기 통일

의료기사등에 관한 법률

법령(연혁)		법제처 국가법령정보센터	
본문 제정·개정이유 연혁 신규법비교 법령체계도 법령비교		화면내검색	
<div> 이전 </div> 의료기사 등에 관한 법률 <small>[시행 2020. 12. 15] [법률 제17643호, 2020. 12. 15, 일부개정]</small>		의료기사 등에 관한 법률 <small>[시행 2024. 11. 1] [법률 제19817호, 2023. 10. 31, 일부개정]</small>	
제4조(면허) ① 의료기사등이 되려면 다음 각 호의 어느 하나에 해당하는 사람으로서 의료기사등의 국가시험(이하 “국가시험”이라 한다)에 합격한 후 보건복지부장관의 면허를 받아야 한다.		제4조(면허) ① 의료기사등이 되려면 다음 각 호의 어느 하나에 해당하는 사람으로서 의료기사등의 국가시험(이하 “국가시험”이라 한다)에 합격한 후 보건복지부장관의 면허를 받아야 한다.	
1. 「고등교육법」 제2조에 따른 대학·산업대학·전문대학(이하 “대학등”이라 한다)에서 취득하려는 면허에 상응하는 보건의료에 관한 학문을 전공하고 졸업한 사람. 다만, 보건의료정보관리사의 경우 「고등교육법」 제11조의2에 따른 인정기관(이하 “인정기관”이라 한다)의 보건의료정보관리사 교육과정 인증을 받은 대학등에서 보건의료정보 관련 학문을 전공하고 보건복지부령으로 정하는 교과목을 이수하여 졸업한 사람이어야 한다.		1. 「고등교육법」 제2조에 따른 대학·산업대학·전문대학(이하 “대학등”이라 한다)에서 취득하려는 면허에 상응하는 보건의료에 관한 학문을 전공하고 보건복지부령으로 정하는 현장실습과목을 이수하여 졸업한 사람. 다만, 보건의료정보관리사의 경우 「고등교육법」 제11조의2에 따른 인정기관(이하 “인정기관”이라 한다)의 보건의료정보관리사 교육과정 인증을 받은 대학등에서 보건의료정보 관련 학문을 전공하고 보건복지부령으로 정하는 교과목을 이수하여 졸업한 사람이어야 한다.	
2. ~ 4. (생략)		2. ~ 4. (현행과 같음)	
② 다음 각 호의 구분에 따른 사람으로서 6개월 이내에 졸업할 것으로 예정된 사람은 제1항제1호에 해당하는 사람으로 본다. 다만, 그 졸업예정시기에 졸업하여야 면허를 받을 수 있다.		② 다음 각 호의 구분에 따른 사람으로서 6개월 이내에 졸업할 것으로 예정된 사람은 제1항제1호에 해당하는 사람으로 본다. 다만, 그 졸업예정시기에 졸업하여야 면허를 받을 수 있다.	
1. 의료기사·안경사: 대학등에서 취득하려는 면허에 상응하는 보건의료에 관한 학문을 전공 한 사람		1. 의료기사·안경사: 대학등에서 취득하려는 면허에 상응하는 보건의료에 관한 학문을 전공하고 보건복지부령으로 정하는 현장실습과목을 이수 한 사람	

현장실습 교과목 기준(제7조 제1항 관련) 기준

[별표 1의3]

현장실습 교과목 기준(제7조 제1항 관련)

의료기사 등의 종별	교과목명	인정 교과목명	최소이수 시간
임상병리사	임상병리사 현장실습	임상병리사 임상실습	총 320시간
방사선사	방사선사 현장실습	방사선사 임상실습	총 320시간
물리치료사	물리치료사 현장실습	물리치료사 임상실습	총 640시간
작업치료사	작업치료사 현장실습	작업치료사 임상실습	총 320시간
치과기공사	치과기공사 현장실습	치과기공사 임상실습	총 160시간
치과위생사	치과위생사 현장실습	치과위생사 임상실습	총 320시간
안경사	안경사 현장실습	안경사 임상실습	총 320시간

비고: 1. 현장실습은 교내가 아닌 의료기관, 보건소, 치과기공소, 안경업소 등 의료기사 등 업무 현장에서 진행한다. 다만, 치과기공사 현장실습 장소는 치과기공소 또는 치과기공을 위한 시설 및 장비를 갖춘 의료기관에 한한다.
2. 위의 교과목명 또는 인정 교과목명에 “~Ⅰ”, “~Ⅱ”, 및 세부 학습 내용 등을 추가하여도 현장실습 교과목으로 인정할 수 있다.
3. 현장실습 교과목의 이수 시간 합산은 각 직역별 최소이수 시간 기준을 충족하여야 한다.

현장실습 교과목 기준(제7조 제1항 관련) 부칙

부 칙

제1조(시행일) 이 규칙은 2024년 11월 1일부터 시행한다.

제2조(현장실습 교과목 최소이수 시간에 관한 경과조치) 별표 1의3에도 불구하고 각호의 경우 현장실습 최소이수 시간을 충족하여 이수한 것으로 본다.

1. 규칙 시행 이후 6개월 이내에 졸업한 자
2. 2027년 3월 이전에 졸업한 자가 별표 1의3의 최소이수 시간의 25% 이상을 이수한 경우
3. 2028년에 졸업한 자가 별표 1의3의 최소이수 시간의 50% 이상을 이수한 경우

제3조(현장실습 교과목 교과목명에 관한 경과조치) 2025년 3월 이전에 이수한 교과목 중 보건복지부 장관이 현장실습 교과목과 유사하다고 인정한 경우 별표 1의3 교과목명 기준을 충족한 것으로 본다.

물리치료사의 업무범위에 따른 효과적인 임상실습필요

가. 물리요법적 기능훈련 · 재활훈련

나. 기계 · 기구를 이용한 물리요법적 치료

다. 도수치료: 기구나 약물을 사용하지 않고 손으로 하는 치료

라. 도수근력(손근력) · 관절가동범위 검사

마. 마사지

바. 물리요법적 치료에 필요한 기기 · 약품의 사용 · 관리

사. 신체 교정운동

아. 온열 · 전기 · 광선 · 수(水)치료

자. 물리요법적 교육

그 밖에 신체의 교정 및 재활을 위한 물리요법적 치료에 관한 업무

질의 1. 연도별 최소 이수 시간 적용

연도별 최소 이수 시간			
입학연도 기준 4년제 / 3년제	졸업연도 기준	국가시험 시행연도 기준	최소 이수시간
2021 / 2022년 이전	2025년 5월 1일 이전	2024년 12월	최소이수 시간 이수로 적용
	2025년 8월	2025년 12월	25%(160시간)
2022 / 2023	2026년 2월	2025년 12월	25%(160시간)
2023 / 2024	2027년 2월	2026년 12월	25%(160시간)
2024 / 2025	2028년 2월	2027년 12월	50%(320시간)
2025 / 2026	2029년 2월	2028년 12월	100%(640시간)

질의 2. 교과목명

교과목명은 물리치료평가원과 시행규칙을 기준으로 한다.

권고

- 교과목명 + 물리치료사 현장실습 (신경계 물리치료사 현장실습 등)
- 물리치료사 현장실습(I ~

질의 3. 실습 기관

실습기관은 시행규칙을 기준으로 한다.

권고

- 의료기관
- 비고 1에 따라 의료기사 등 업무 현장에서 진행한다
(물리치료사가 근무하는 곳에서 할 수 있다).

질의 4. 최소실습 시간

최소실습 시간은 시행규칙을 기준으로 한다.

권고

- 640시간 이상
- 비고 3에 따라 최소이수 시간은 640시간으로 한다(공휴일이 있는 경우 1. 토요일, 빠진 휴일 만큼 일수추가 한다).

질의 5. 학점

시행규칙에서 학점에 따른 시간규정은 없으므로 물리치료평가원의 지침을 따른다.

권고

- 1학점당 3시간 이상
- 최소 현장실습 이수 학점은 6학점으로 한다.

질의 6. 실습이수 확인

학점에 따른 시간규정은 없으므로
기존간호사와 의사의 처리결과를 첨부한다

권고

- 실습 확인 ; 보건의료인국가시험원
- 성적표상 실습교과목 이수여부로 확인

질의 7. 실습이수 교수요목

시행규칙에서 교수요목에 따른 규정은 없으므로 물리치료평가원의 지침을 따른다.

권고

- 각 실습 교과목은 필수 이수시간 자율이수 시간으로 구분하여 작성한다.
- 필수 이수 시간은 480시간
- 신경계물리치료(160시간 이상), 근골격계 물리치료(160시간 이상), 기본물리치료와 인자치료(160시간이상)으로 한다.
- 자율이수 시간은 160시간
- 국가시험 실습과목을 중심으로 대학의 특성에 맞게 구성한다.

물리치료사 국가시험 (실습시험 기준요목)

근골격 물리치료

(1. 머리, 목 손상 및 질환 2. 등, 허리 손상 및 질환 3. 어깨, 팔 손상 및 질환 4. 골반, 다리 손상 및 질환)

신경 물리치료

(1. 뇌손상 및 질환 2. 척수손상 및 질환 3. 말초신경 손상 및 질환 4. 유전자 결함 및 면역 매개 질환)

심폐혈관 물리치료

(1. 심혈관 질환 2. 호흡기 질환)

피부 물리치료

(1. 피부 손상 2. 피부 질환)

지역사회 물리치료

(1. 방문 물리치료 2. 지역사회 건강증진)

소아청소년 물리치료

(1. 운동 발달 평가 2. 운동 발달 지연, 장애 중재)

스포츠 물리치료

(1. 스포츠 손상 및 운동능력평가 2. 부위별 손상 중재)

노인 물리치료

(1. 노인의 퇴행성 변화, 치매 2. 낙상, 중양 및 암)

여성건강 물리치료

(1. 산전산후 평가 및 중재 2. 골반 평가 및 중재)

대한물리치료교수협의회 임상실습 추진사항

01

보건 복지부 의료기사
임상실습 기관 지정 요청

-> 현재 보건복지부
수련환경평가위원회
수련병원 지정제도 운영(의사)

02

물리치료업무 영역에
맞는 핵심실습내용 지정

-> 협회와 교수협의회 중심
핵심기법 논의 중

03

실습내용, 성적평가,
출석평가의 표준화 필요

-> 협회와 교수협과 논의
하여 표준 평가서류 논의 중



감사합니다.

Q & A

